

Directe Schadeafhandeling (DSA) Quick Reference Card

Hoe werkt Directe Schadeafhandeling?

Een WA verzekerde klant heeft schade aan zijn personenauto, veroorzaakt door een botsing met een ander motorvoertuig. De klant meldt de schade bij zijn eigen verzekeraar*. Deze stelt eerst de toedracht vast en vervolgens de schuld-vraag conform het geldende recht. Als de klant akkoord gaat met de vastgestelde schuldvraag wordt de schade zo snel mogelijk afgehandeld.

De verzekeraar verhaalt de schade op basis van de Overeenkomst Vereenvoudigde Schaderegeling (OVS) bij de verzekeraar van de aansprakelijke partij, in principe via het Clearinghuis.



Valt de schade onder Directe Schadeafhandeling?

- Ongeval na 01-07-2021
- Particulier verzekerd
- (Personen)autoverzekering
- Geen allriskdekking
- Alleen materiële schade
- Wederpartij (deels) aansprakelijk
- Botsing volgens OVS tussen twee partijen
- Wederpartij met Nederlands kenteken
- Verzekeraar wederpartij is deelnemer DSA

JA

Directe Schadeafhandeling



Wat verandert er in het Clearinghuis (CR)?

DSA schades worden zoveel mogelijk afgewikkeld via het CR. De verhalende verzekeraar geeft in het CR aan of verhaal plaatsvindt op grond van casco of DSA. Een akte van cessie is niet nodig.

Reguliere schadeafhandeling (3 opties)

1. schade afwickelen op basis van een akte van cessie en verhalen op verzekeraar van de wederpartij.
2. klant verwijzen naar een belangenbehartiger, de verzekeraar van de wederpartij of het Waarborgfonds Motorverkeer.
3. schade afwickelen op basis van de casco-dekking.

Wat als de verzekeraar van de tegenpartij niet is aangesloten bij CR?

Dan kan de vordering schriftelijk verhaald worden. De eigen verzekeraar vermeldt hierbij dat er verhaald wordt op grond van DSA. Een akte van cessie is dan niet nodig.

Wat als de verzekeraar van de tegenpartij niet is aangesloten bij OVS?

Dat is niet mogelijk. Alle deelnemers van de regeling Directe Schadeafhandeling nemen verplicht deel aan de OVS.

* verzekeraar staat voor alle deelnemers van Directe Schadeafhandeling



Welke schade wordt betaald?

Alle schade die de klant rechtstreeks op de aansprakelijke partij had kunnen verhalen op basis van het geldende recht (zoals vervangend vervoer en waardevermindering (NIVRE-richtlijnen)) en redelijke taxatiekosten die bij de klant in rekening worden gebracht.

Welke schade wordt niet verhaald?

Door verzekeraar gemaakte expertisecosten en door of namens verzekeraar gemaakte behandelingskosten. Er wordt nooit meer verhaald dan aan de eigen klant is betaald.

Wat als de OVS afwijkt van het geldende recht?

De op te voeren, te verhalen en te betalen bedragen per afwijking zijn te vinden in onderstaande tabel.

Schade klant	Schuldpercentage eigen klant o.b.v. geldende recht	Betaald aan klant	Aansprakelijkheid OVS	Op te voeren bedrag in Clearinghuis	Te ontvangen
schade € 150	0%	€150	(OVS 6) 50%	€150	€75
schade € 150	0%	€150	100%	€0	€0
schade € 150	50%	€75	0%	€75	€75
schade € 150	50%	€75	100%	€0	€0
schade € 150	100%	€0	100%, 50%	€0	€0
schade € 150	50%	€75	(OVS 6) 50%	€150	€75

Bij OVS 6 voer je altijd de totale autoschade op.

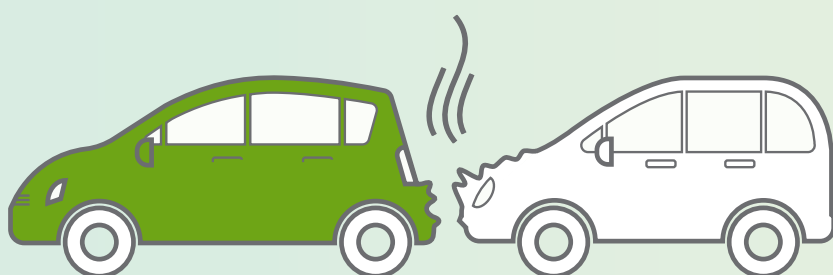

Stichting EPS i.s.m. Verbond van Verzekeraars
Voor vragen: e-mail naar secretariaat@seps.nl
www.seps.nl
januari 2021